

Programa científico

3°
Premium Day
Congreso Internacional de
implanto-prótesis integrada

30 junio 1-2 julio 2016

Valencia, Palacio de Congresos,
Avda Cortes Valencianas 60

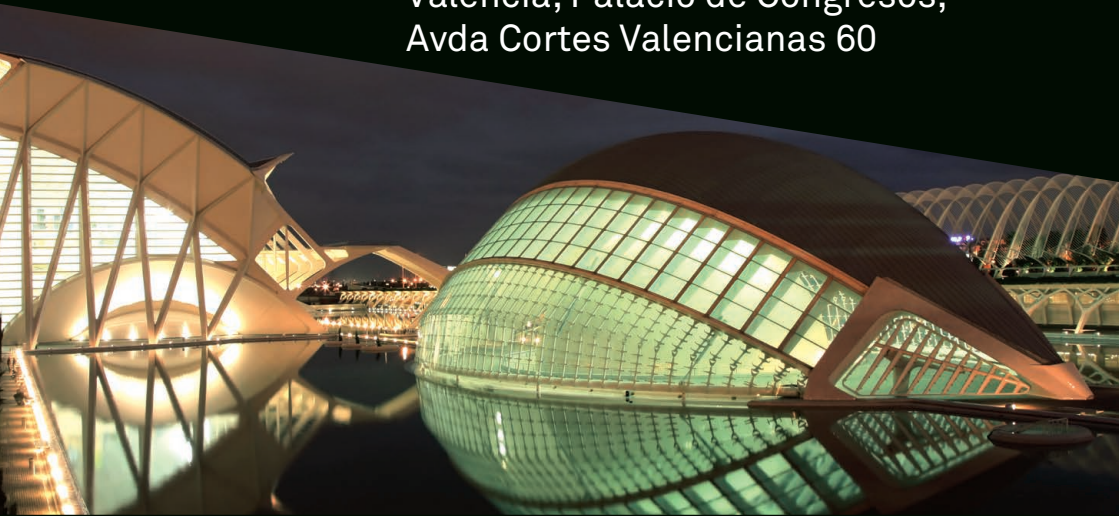

sweden & martina



3º Premium Day: Congreso Internacional de implanto-prótesis integrada Sweden & Martina: tradición y nuevas tecnologías para lograr la excelencia

Como ya ocurrió en las ediciones pasadas, el **congreso Premium Day se confirma una importante ocasión de formación para todo el team de la clínica dental** gracias a las sesiones científicas dedicadas a odontólogos, protésicos e higienistas.

Los **cursos pre-congresuales**, que tendrán lugar el jueves 30 de junio, serán dedicados tanto a los odontólogos, con dos ponentes de excelencia como **Sidney Kina** e **Ignazio Loi**, como a los protésicos, con la interesante perspectiva de **Antonello Di Felice**. Una oportunidad imperdible para ahondar en los temas que serán discutidos durante los siguientes días de congreso.

El **viernes 1 de julio** y el **sábado 2 de julio** las más importantes **personalidades de la implanto-prótesis española e internacional** compartirán su experiencia con el público, ahondando en las distintas opciones de tratamiento cada uno según su técnica. **El sábado será dedicado a ponencias sobre la técnica B.O.P.T.** realizada tanto sobre elementos naturales como sobre implantes, llegando hasta la natural evolución de estos conceptos, el implante PRAMA.

En general, **un amplio espacio será dedicado a las reales posibilidades llevadas por las nuevas tecnologías digitales**, en particular por la cirugía guiada. La innovación tendrá que ver con todos los aspectos de la práctica clínica y ahondamientos en nuevas morfologías de implantes y nuevos enfoques a los protocolos de tratamiento tradicionales, en línea con la tendencia innovadora que Sweden & Martina siempre ha tenido en la investigación y desarrollo de nuevos productos.

Paralelamente a las sesiones científicas, **en el Palacio de Congresos estará a disposición una sala para ensayos prácticos**, donde los odontólogos tendrán acceso libre a los productos Sweden & Martina, y podrán utilizar nuestros implantes e instrumental quirúrgico: una extraordinaria oportunidad para darse realmente cuenta de la calidad y facilidad de uso de los sistemas Sweden & Martina.

¡Os esperamos!

Cursos pre-congresuales y sesión Odontólogos

Presidentes del Congreso



Ugo Covani



Miguel Peñarrocha
Diago

Moderadores



João Caramês



Julio Galván Guerrero



Maximino
González-Jaranay Ruyz



Santiago Llorente
Pendás



Nacho Rodríguez Ruiz



Eugenio Velasco Ortega

Ponentes



Salvador Albalat Estela

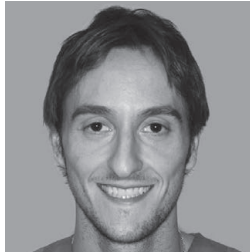

Rubén Agustín
Panadero



Guillermo Cabanes
Gumbau



Gioacchino Cannizzaro



Marco Csonka



Ugo Covani



Juan Carlos De Vicente
Rodríguez



Joan Faus López



Vittorio Ferri



Berta García Mira



Enrico Gherlone



Sidney Kina

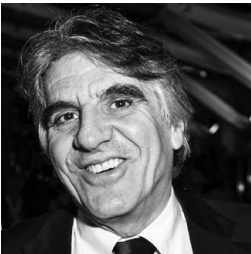

Ignazio Loi



Alfredo Machín Muñiz



José Carlos Moreno
Vázquez



Guillermo Pradies
Ramiro



Xavier Rodríguez
Ciurana



Alberto Sicilia
Felechosa



Eusebio Torres
Carranza



Xavier Vela Nebot



Giuseppe Vignato



Fabio Vignoletti

Cursos pre-congresuales

Jueves 30 de Junio 2016

Cursos pre-congresuales Odontólogos

- 09.00 Entrega documentación
- 10.00 **Sidney Kina**
Restauraciones estéticas cerámicas
- 13.00 Almuerzo
- 15.00 **Ignazio Loi**
B.O.P.T., del diente natural al implante PRAMA
- 18.00 Conclusión

Cursos pre-congresuales Protésicos

- 09.00 Entrega documentación
- 10.00 **Antonello Di Felice**
Biointegración estética en prótesis e implanto-prótesis
con protocolo B.O.P.T. - parte 1
- 13.00 Almuerzo
- 15.00 **Antonello Di Felice**
Biointegración estética en prótesis e implanto-prótesis
con protocolo B.O.P.T. - parte 2
- 18.00 Conclusión

El congreso será en castellano e italiano, con sistema de traducción simultánea en italiano o español y en inglés.

Programa científico Odontólogos

Viernes 01 de julio 2016

Presidentes del Congreso: Miguel Peñarrocha Diago, Ugo Covani

08.30 Entrega documentación

Moderador: Maximino González-Jaranay Ruyz

09.30 **Eusebio Torres Carranza**
Relación implantes-prótesis en caso de déficit del tejido óseo

10.00 **Joan Faus López**
Implantología estética con PRAMA: aspectos quirúrgicos y protésicos en el sector anterosuperior

10.30 **Alfredo Machín Muñiz**
Manejo de los tejidos blandos en implantología

11.00 **José Carlos Moreno Vázquez**
Crecimiento sostenible en implantología

11.30 Pausa Café

12.00 Bienvenida
Sandro Martina, Miguel Peñarrocha Diago, Ugo Covani

Moderador: João Caramês

12.10 **Fabio Vignoletti**
Biología y clínica de los sistemas Sweden & Martina tras 5 años de investigación

13.00 **Alberto Sicilia Felechosa**
Estética predecible y mínima invasividad.
Preservación y reconstrucción alveolar en el sector anterior

13.40 **Juan Carlos De Vicente Rodríguez**
Cirugía del seno maxilar en implantología

14.10 Almuerzo

Moderador: Santiago Llorente Pendás

15.30 **Enrico Gherlone**
Utilización de un implante nuevo con conexión conométrica en las rehabilitaciones protésicas realizadas tanto con técnicas tradicionales como sobre implantes angulados

16.15 **Ugo Covani**
El área del peri-implante: consideraciones biológicas y clínicas

17.00 Pausa Café

Moderador: Eugenio Velasco Ortega

17.30 **Salvador Albalat Estela**
Aplicaciones en implantología del escáner intraoral,
de la cirugía a la prótesis

18.15 **Giuseppe Vignato**
La gestión del ansia y del dolor en el paciente:
técnicas conductuales y farmacológicas

18.45 **Gioacchino Cannizzaro, Vittorio Ferri**
"Fixed-on-two", implantes súper-cortos, carga inmediata y
restauración final en un día, cirugía sin colgajo...
Ruptura del dogma como horizonte desafiador y visiones clínicas reales

19.30 Conclusión

21.30 Cena de Gala

Sábado 02 de julio 2016

La técnica B.O.P.T. sobre dientes naturales e implantes

Moderador: Julio Galván Guerrero

- 09.30** **Ignazio Loi**
Desde la técnica B.O.P.T. hasta el implante Prama: la historia
- 10.30** **Rubén Agustín Panadero**
Piensa, planifica y ejecuta en vertical
- 11.00** **Guillermo Pradíes Ramiro**
Preguntas y respuestas: ¿Es indiferente la longitud y el tipo de conexión de las coronas que colocamos? ¿Podemos realizar restauraciones CEREC con Sweden & Martina? ¿B.O.P.T., Premium o Prama?
- 11.30** Pausa Café
-

Moderador: Nacho Rodríguez Ruiz

- 12.00** **Xavier Rodríguez Ciurana, Xavier Vela Nebot**
The conical evolution/revolution
- 13.00** **Marco Csonka**
Ventajas clínicas de los implantes Prama: implantes angulados, All-on-Prama, post-extracción inmediatos y alternativa a las ROG vestibulares
- 13.30** **Berta García Mira**
Cirugía guiada en implantología bucal. Estado actual
- 14.00** **Guillermo Cabanes Gumbau**
Prama y B.O.P.T.: una pareja cuanto menos interesante
- 14.30** Conclusión

Programa científico Protésicos

Viernes 01 de julio 2016

Presidente: César Chust López

08.30 Entrega documentación

Moderador: César Chust López

09.30 **Antonello Di Felice**
Solución de casos protésicos e implanto-protésicos con técnica B.O.P.T.

11.30 Pausa Café

12.00 Bienvenida

12.10 **Paolo Viola**
El nuevo paradigma en implantoprótesis: alta calidad al justo precio

13.00 **César Chust López**
El protocolo protésico de la técnica B.O.P.T.

14.00 Almuerzo

15.30 **Eduardo Setien Laboa**
Protocolos para conseguir una coexistencia natural entre cerámica blanca y rosa

16.15 **Santiago Dalmau Bejarano**
Planificación en casos estéticos sobre implantes

17.00 Pausa Café

17.30 **Javier Pérez López**
Factores clave en el diseño del perfil de emergencia

19.00 Conclusión

21.30 Cena de Gala

Programa científico Higienistas

Viernes 01 de julio 2016

Presidenta: Rosario Velarde Saiz

08.30 Entrega documentación

Moderador: Rosario Velarde Saiz

09.30 **Annamaria Genovesi, Simone Marconcini**
Preparación y mantenimiento en la rehabilitación implanto-protésica del paciente sencillo al paciente complejo

11.30 Pausa Café

12.00 Bienvenida

12.10 **Juan Antonio Blaya Tárrega**
Mantenimiento peri-implantario: opciones terapéuticas

13.00 **Ignacio Sanz Sánchez**
Uso del láser en periodoncia

14.00 Almuerzo

15.30 **Sol Archanco Gallastegui**
Eficiencia y rentabilidad del gabinete de higiene dental

16.15 **Antonio J. Flichy Fernández**
Mantenimiento en implantes: Pasado, Presente y Futuro

17.00 Pausa Café

17.30 **José Nart Molina**
Peri-implantitis hoy, ¿dónde estamos?

18.15 **Jordi Gargallo Albiol**
Carga Inmediata predecible: un trabajo en equipo

19.00 Conclusión

21.30 Cena de Gala

3° Call for Poster

En el ámbito del 3° Premium Day está prevista un área para la exposición de pósters. Sweden & Martina ha convocado el 3° concurso CALL FOR POSTER. Para participar se debe enviar a la Comisión Examinadora un póster con temas de implantoprótesis (ej. gestión de los tejidos peri-implantarios blandos y duros, técnicas de regeneración, utilización de nuevas tecnologías digitales, nuevos protocolos quirúrgicos y/o protésicos, etc.).

Los textos y las imágenes de los trabajos deben ser enviados antes del **viernes 1 de abril del 2016**, por medio de correo urgente, correo ordinario, mensajería o e-mail a:

Sweden & Martina Mediterranea S.L.

Call for Poster 2016

Sorolla Center, Oficina 801

Avd. Cortes Valencianas nº 58, 8pl

46015 - Valencia, España

Tel. +34.96.3525895

info.es@sweden-martina.com

La **entrega de premios del 3° Call for Poster se celebrará durante la cena de gala**, que tendrá lugar en el maravilloso marco del Hemisféric el **viernes 1 de julio 2016 a las 21:30**.

Call for Video

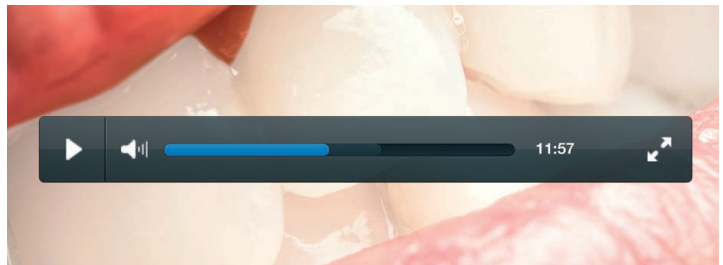

En el transcurso del día **viernes 1 julio, durante la cena de gala**, se premiará el mejor vídeo clínico recibido por Sweden & Martina en el ámbito del concurso CALL FOR VIDEO. Aquellos que quieran participar al concurso, abierto a odontólogos y protésicos, deben enviar su propio vídeo en formato MP4 a través de CD, lápiz USB o mediante WeTransfer.

El vídeo debe tener una duración máxima de 5 minutos, y tendrá que ser inherente a uno o más de los siguientes temas:

- Protocolos post-extracción con implantes Premium y Kohno
- **Rehabilitaciones “All on four”** con implantes Outlink², Prama y/o Syra y abutment P.A.D.
- **Rehabilitaciones en sectores estéticos** con implantes Premium SP y/o Prama
- **Sobredentadura inferior** con Locator en 4 implantes
- **Puentes distales** con implantes Premium TG
- **Rehabilitaciones en caso de dimensión transversal reducida** con implantes narrow Outlink²Slim
- **Magnetic Mallet: protocolos de extracción y/o split crest**
- **Elevaciones de seno** con kit M.I.S.E. o inserción de implantes cortos (Outlink², Syra, Premium)
- **Carga inmediata** con implantes Premium y pilares provisionales Simple
- **Cirugía guiada** con kit Echoplan
- **Rehabilitaciones individualizadas CAD/CAM** con prótesis Echo

Los vídeos se deberán enviar a la Secretaría Organizativa **antes del día 30 de marzo de 2016**:

**Call for Video - Segreteria Organizativa
Sweden & Martina S.p.A.**

Via Veneto, 10
35020 Due Carrare (Pd), Italia
callforvideo@sweden-martina.com

Comisión Examinadora

Póster y vídeos clínicos serán examinados por parte de una prestigiosa Comisión Examinadora, compuesta por el Prof. **Pablo Galindo Moreno**, por el Dr. **David Peñarrocha Oltra** y por el Dr. **Luigi Canullo**.



Pablo Galindo
Moreno



David Peñarrocha
Oltra



Luigi Canullo

La cena de gala

La cena de gala se celebrará en las instalaciones del **Hemisfèric** el **viernes 1 de julio** a las 21.30. Es una oportunidad única no sólo para disfrutar de una espléndida cena, servida por el catering El Alto en uno de los enclaves que han hecho de Valencia una ciudad de referencia a todos los niveles, sino también para confraternizar tanto con asistentes, ponentes, invitados y staff de la empresa.

La zona de la **Ciudad de las Artes y las Ciencias**, sin duda la más moderna y vanguardista, es una clara apuesta por la ciencia, la tecnología y la naturaleza.

El **Hemisfèric** es un singular y espectacular edificio, diseñado por Santiago Calatrava, que representa un gran ojo humano, el ojo de la sabiduría. Este elemento simboliza la mirada y observación del mundo que los visitantes descubren a través de sorprendentes proyecciones audiovisuales.



Es el primer elemento de la Ciudad de las Artes y las Ciencias que se abrió al público, el 16 de abril de 1998.

Cuenta con una cubierta ovoide de más de 100 metros de longitud, dentro de la cual se encuentra una gran esfera que alberga la sala de proyecciones. En la zona exterior se encuentra el Anillo Perimetral “Carl Sagan”, bautizado así en honor al gran divulgador norteamericano. Se trata de una zona ovalada o elíptica que rodea la cúpula de la sala de proyección, protegida por la gran cubierta del edificio. Un estanque de 24.000 metros cuadrados envuelve esta estructura creando un conjunto de asombrosa belleza.

Durante la cena de gala se premiarán los pósters y los vídeos ganadores de los concursos CALL FOR POSTER y CALL FOR VIDEO.



Ficha de inscripción

Cursos pre-congresuales

Completar cada parte y enviar a la secretaría organizativa.

Estudiantes, ingreso gratuito. Es obligatorio presentar el carné de la Universidad. Rellenar todos los campos y *enviar por mail* a nsantamaria@sweden-martina.com - Tel. +34.96.3525895

Apellidos..... Nombre.....

e-mail Tel.....

Cuota de inscripción (Cursos pre-congresuales)

- DASL245** Dr. Sidney Kina: Restauración estética cerámica
Dr. Ignazio Loi: B.O.P.T., del diente natural al implante Prama € 100,00
- DASL246** Antonello Di Felice: Técnica B.O.P.T. sobre dientes naturales e implantes € 100,00

Reuniones científicas

Completar cada parte y enviar a la secretaría organizativa.

Estudiantes, ingreso gratuito. Es obligatorio presentar el carné de la Universidad. Rellenar todos los campos y *enviar por mail* a nsantamaria@sweden-martina.com - Tel. +34.96.3525895

Apellidos..... Nombre.....

e-mail Tel.....

Odontólogo

- MBSL008** Inscripción odontólogo con cena de gala;
hasta el 30/05/16 € 300,00; después del 30/05/16 € 350,00
- MBSL008N** Inscripción odontólogo sin cena de gala;
hasta el 30/05/16 € 250,00; después del 30/05/16 € 300,00

Protésico

- MBSL009** Inscripción protésico con cena de gala;
hasta el 30/05/16 € 150,00; después del 30/05/16 € 200,00
- MBSL009N** Inscripción protésico sin cena de gala;
hasta el 30/05/16 € 100,00; después del 30/05/16 € 120,00

Higienista

- MBSL010** Inscripción higienista con cena de gala;
hasta el 30/05/16 € 150,00; después del 30/05/16 € 200,00
- MBSL010N** Inscripción higienista sin cena de gala;
hasta el 30/05/16 € 100,00; después del 30/05/16 € 120,00

Cena de gala

Es posible reservar la cena de gala prevista para el día **viernes 1 de Julio de 2016** para acompañantes por un precio de **75,00 € IVA incl. por persona**.

Nº participantes € 75,00 por persona. Importe Total € IVA incl.

Para la fiesta de gala está previsto un servicio de tranfer (autobús) al/desde **Hotel Sorolla Palace**. Los horarios de este servicio se les comunicarán con la suficiente antelación. Si está interesado: SI NO

Número de personas: (indicar el número de personas que realizan el transfer).

Datos de facturación

Nombre.....

Dirección

CP..... Localidad..... Prov.

tel..... fax

e-mail@

CIF.....

Datos Bancarios

IBAN

Modalidad de Inscripción

La última fecha de recepción de inscripciones al congreso será el **miércoles del 22 de Junio de 2016** y serán aceptadas por orden cronológico de llegada.

El pago puede efectuarse del siguiente modo:

- en efectivo
- talón nominativo a Sweden & Martina Mediterranea de €.....
- transferencia bancaria de €

Los datos bancarios son:

Banco Santander, SA- 46008 Valencia,

Iban: ES56 0049 5443 7321 1614 0259 - BIC BSCHESMM - **indicando CONGRESO 2016**

Fecha

Cuño y Firma Agente

En caso de falta de participación la cuota de inscripción será devuelta si se ha producido comunicación por escrito recibida antes del 22 de Junio de 2016.

Traslados y alojamiento

Nombre y Apellidos

Dirección

CP..... Localidad..... Prov.

tel. fax

e-mail@

Hotel	Habitación Doble	Uso Individual	Habitación Doble
SERCOTEL SOROLLA PALACE 4*	€ 72	<input type="checkbox"/>	€ 76 <input type="checkbox"/>
MELIÁ VALENCIA 4*	€ 94,75	<input type="checkbox"/>	€ 95,75 <input type="checkbox"/>
ILUNION VALENCIA 4*	€ 72,25	<input type="checkbox"/>	€ 72,25 <input type="checkbox"/>
ILUNION VALENCIA 3*	€ 57,75	<input type="checkbox"/>	€ 57,75 <input type="checkbox"/>

Día llegada:..... Día salida: Total Noches: Total alojamiento:€.....

Precios por habitación y día. Desayuno incluido, IVA incluido. Para otro hotel de mayor o inferior categoría consultar con la Secretaría Turística. ¹ Únicamente en el Sercotel Sorolla Palace tarifas para un número limitado de habitaciones, una vez cubierto el cupo les será propuesta la tarifa mas conveniente.

Depósitos y cancelaciones:

Pago Total del alojamiento en el momento de realizar la reserva. Sin el pago realizado no se confirmará el alojamiento

- Cancelación de habitación antes del **1 de Junio de 2016**, 1 noche de gastos
- Reservas de alojamiento después del **1 de Junio de 2016**, se gestionarán bajo petición.

Formas de pago:

- Transferencia Bancaria a nombre de VIAJES EL CORTE INGLÉS S.A.
 - BSCH - ES37 0049 1500 03 28 1035 5229 (Transferencias desde dentro de España)
 - BBVA - ES97 0182 3999 3702 0066 4662 (Transferencias desde fuera de España)Ref: **PREMIUM DAY 2016** (imprescindible adjuntar copia)

Tarjeta de Compra de El Corte Inglés

Tarjeta de Compra: VISA MASTERCARD Titular

N. Fecha de caducidad CVV.....

Autorizo el cargo de € en mi tarjeta correspondiente a mi reserva de alojamiento.

Firma..... NIF

Remitir a Viajes El Corte Inglés

División MISE - Gran Vía Fernando El Católico, no 3 - 46008 Valencia

Tel.: +34.963.107.189 - Fax: +34.963.411.046 - e-mail: congresos.valencia@viajeseci.es - Srta. Natalia

Historia, cultura, arte, ciencia y deporte: eso es Valencia

Con una población de 786.424 habitantes es la tercera ciudad y área metropolitana más poblada de España, por detrás de Madrid y Barcelona. Valencia la fundaron los romanos como colonia en el año 138 a.C., siendo cónsul Décimo Junio Bruto Galaico, y se denominó Valentia Edetanorum. Varios siglos después, en el año 711 los musulmanes ocuparon la ciudad, aportando su lengua, religión y costumbres, como la implantación de sistemas de riego y la introducción de nuevos cultivos.

En 1238 el rey cristiano Jaime I de Aragón reconquistó la ciudad, y repartió las tierras entre los nobles que le ayudaron a conquistarla, tal y como queda testimoniado en los Fueros de Valencia, los cuales se hicieron extensivos al resto del reino de Valencia. La ciudad está situada a orillas del río Turia, en la costa levantina de la Península Ibérica, justo en el centro del golfo de Valencia, aunque en el momento que los romanos la fundaron, se encontraba en una isla fluvial del Turia, a unos cuatro kilómetros de distancia del mar.



A unos diez kilómetros al sur de la ciudad se encuentra la Albufera de Valencia, la cual es propiedad del Ayuntamiento de Valencia desde 1911 cuando la compró a la Corona de España por 1.072.980,41 pesetas. La Albufera es uno de los lagos más grandes de España, ya que tiene cerca de 2100 hectáreas de superficie, a las cuales hay que añadir una extensión de 14.100 hectáreas de marjal dedicadas al cultivo del arroz. Debido a su valor cultural, histórico y ecológico, este paraje natural fue el primer parque natural que declaró la Generalidad Valenciana, allá por 1986.

Su casco histórico es uno de los más extensos de España, con aproximadamente 169 hectáreas, y gracias a su patrimonio histórico y monumental y sus diversos espacios escénicos y culturales la convierten en unas de las ciudades con mayor afluencia de turismo nacional e internacional del conjunto del país.

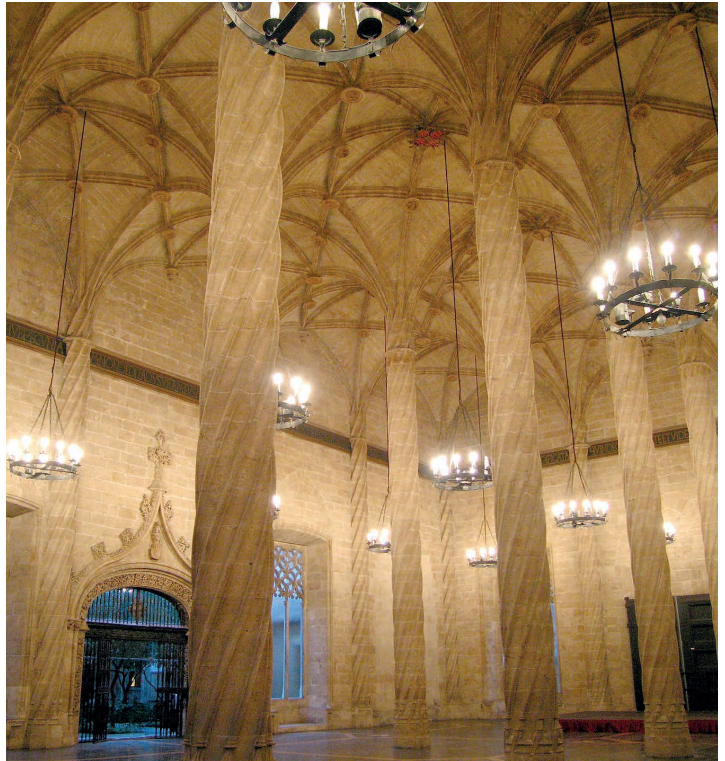

Entre sus monumentos más representativos se encuentran el Miguelete, la Catedral, las Torres de Serranos y de Quart, la Lonja de la Seda, declarada como Patrimonio de la Humanidad por la Unesco en 1996, y la Ciudad de las Artes y las Ciencias. También hay que destacar que el Museo de Bellas Artes de Valencia es el museo pictórico más importante de la Comunidad Valenciana siendo por su relevancia uno de los primeros de España, al igual que el Instituto Valenciano de Arte Moderno (IVAM), el cual tiene por objetivo el investigar y difundir el arte del siglo XX.



Debido a su larga historia, esta es una ciudad con innumerables fiestas y tradiciones, entre las que caben destacar las fallas, las cuales fueron declaradas como fiestas de interés turístico internacional el 25 de enero de 1965, y el Tribunal de las Aguas, declarado en 2009 como patrimonio cultural inmaterial de la humanidad. Además de esto, Valencia ha sido, y es en la actualidad, escenario de diversos eventos mundiales que han contribuido a configurar la ciudad y darle proyección internacional, como han sido la Exposición Regional de 1909, la 32.^a y la 33.^a Copa América de vela, el Gran Premio de Europa de Fórmula 1, el Open 500 de tenis, y el Global Champions Tour de Hípica.



Secretaría Técnica

Isabel Ojea
iojea@sweden-martina.com

Nuria Santamaria
nsantamaria@sweden-martina.com

Tel. +34.96.3525895

Viajes El Corte Inglés, S.A.

División MICE
Gran Vía Fernando El Católico, nº 3 46008
Valencia
Tel. +34.96.3107189
Fax +34.96.3411046
Srta. Natalia
congresos.valencia@viajeseci.es

Sweden & Martina S.p.A.

Via Veneto, 10
35020 Due Carrare (PD), Italy
Tel. +39.049.9124300
Fax +39.049.9124290
info@sweden-martina.com

Sweden & Martina Mediterranea S.L.

Sorolla Center, Oficina 801
Avd. Cortes Valencianas nº 58, 8pl
46015-Valencia, España
Tel. +34.96.3525895
info.es@sweden-martina.com
Número gratuito 900993963